

כניסה ראשונית לממשק ניהול

G DATA Administrator

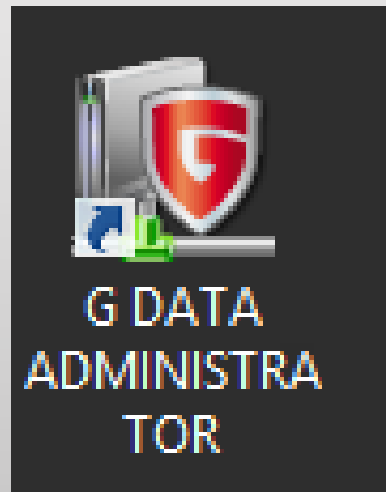

G Data Administrator

Clients/ManagementServers

GDATA

Login

Language: English

Server: TESTING1 ✓

Authentication: Windows authentication

User name: TEST1\Administrator

Password:

Manage multiple servers

OK

מסך Log-In :

הקלד שם משתמש וסימא למשתמש
ברמת Administrator ולחץ על OK

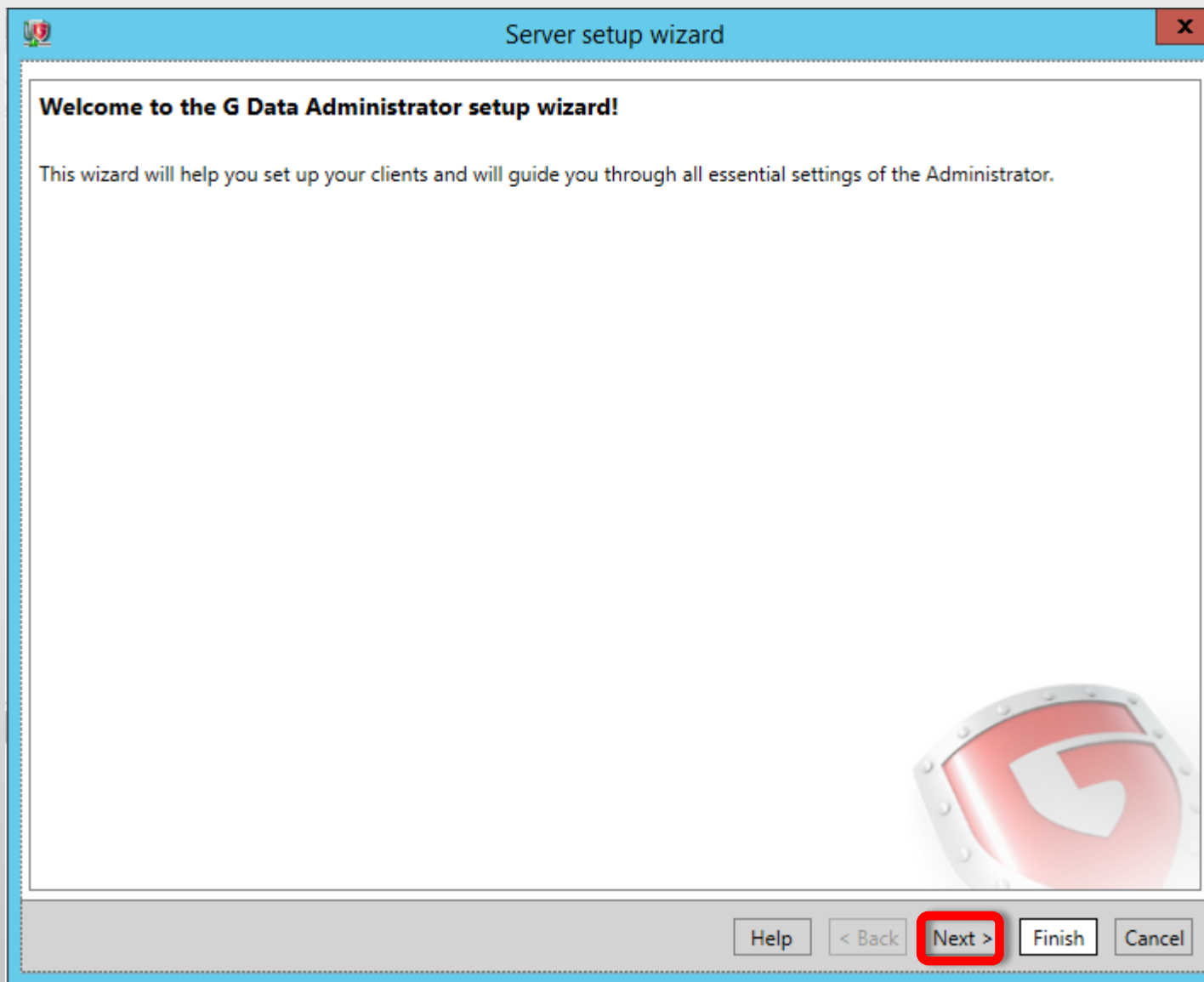

אשף הגדרות שרת ראשוני
בממשק זה נאתר את התחנות בהן נרצה להתקין
את ה Client והגדרות מנהל נוספות

• לחץ על הבא (Next)

איתור מחשבים ברשת

בשלב זה נבחר את המחשבים שאנו רוצים לנהל בעזרת הממשק ושיותקן בהן Client באופן אוטומטי.

- בחר את המחשבים הרצויים
- לחץ על אפשר (Enable)
- לחץ על הבא (Next)

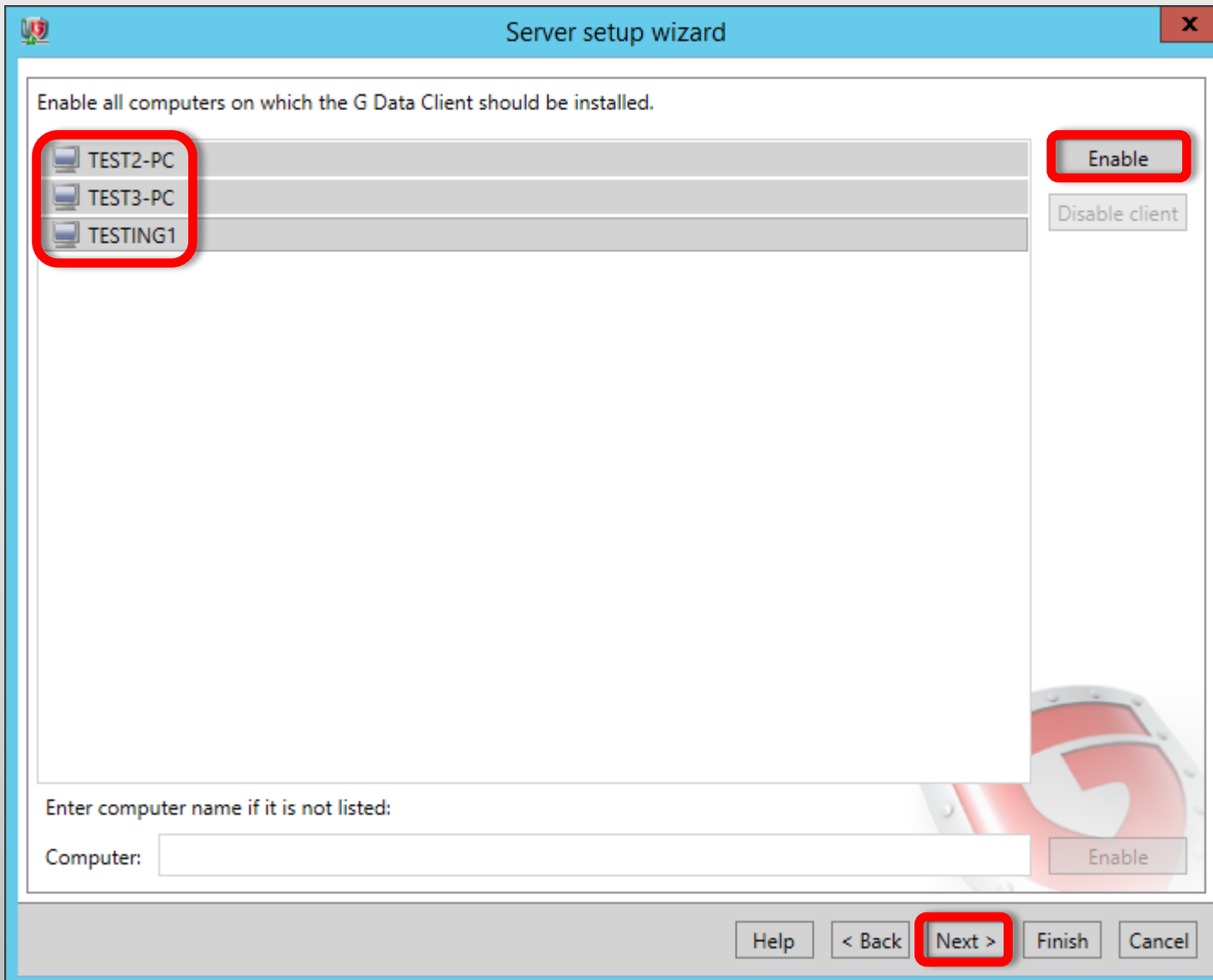

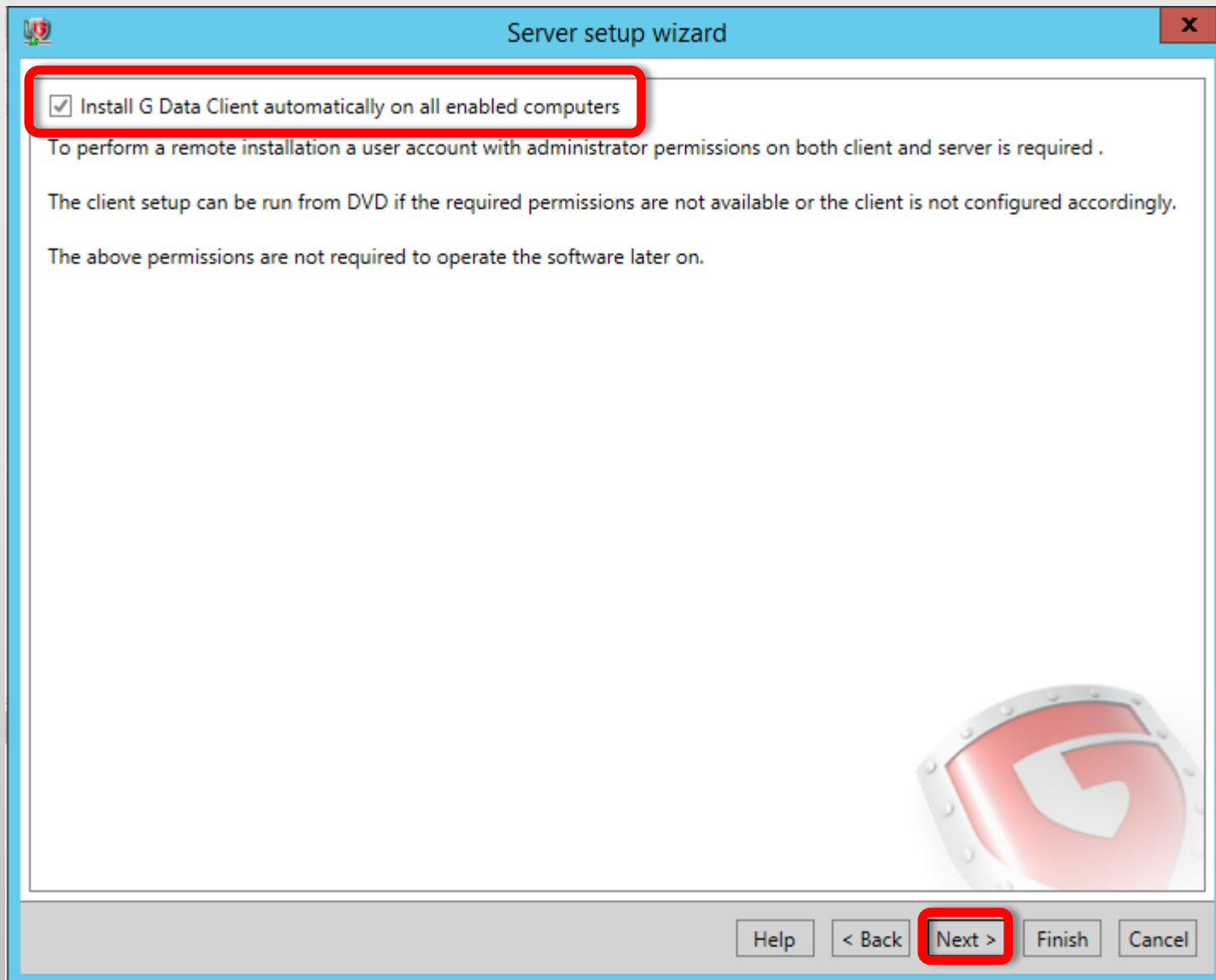

הודעה על התקנת G DATA Client
במחשבים שנבחרו.

• לחץ על הבא (Next).

Server setup wizard

Internet update

Using the Internet Update module, new virus signatures and program files can be downloaded to the server.

Enter the user data you received from G Data:

User name:

Password:

Region:

Version check (recommended)

Update interval (virus database): manually

Update interval (program files): manually



הגדרת מועד עדכון של חתימות וירוסים וגרסאות תוכנה .

בחר את אופן העדכון הרצוי עבורך :

- (מצב ברירת מחדל הוא ידני)
- לחץ על לחצן לוחות זמנים (Schedule) ובחר בתזמון העדכון הרצוי עבורך .

Server setup wizard

Email notification

Recipient(s) _____
Recipient group(s):

Limit: Not more than mail(s) in minutes

Reports

Virus results
 Status data older than day(s)
 Clients are reporting problems with their virus database or program files
 Permission requests

Help < Back Next > Finish Cancel

הגדרת מייל להתראות מערכת .

במסך זה באפשרותך להגדיר דוא"ל אלקטרוני שיקבל התראות אוטו' מהמערכת על אירועים שונים בעמדות הקצה ובשרת הניהול .

- לחץ על סמל גלגל השיינים ובצע את ההגדרה לפי המסך הבא .
- בסיום הגדרת המייל לחץ על הבא (Next).

מלא את השדות הבאים :

1. כתובת דוא"ל .
2. שרת דואר יוצא (SMTP).
3. במידה ויש צורך באימות מול השרת לחץ על SMTP authentication והגדר את האימות מול השרת לאחר מכן לחץ אישור (OK).

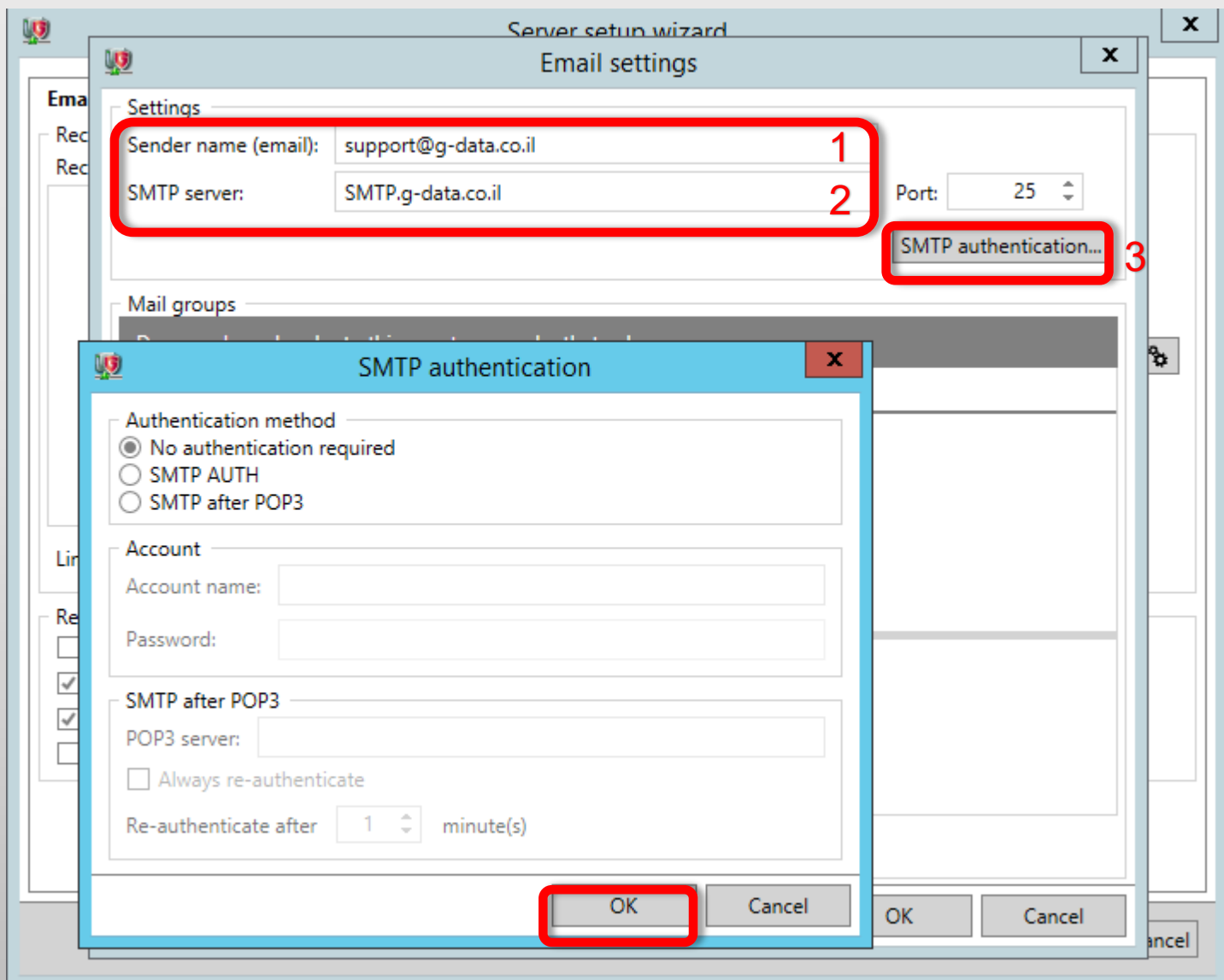

Server setup wizard

Settings for mobile devices

Authentication for Android clients

Password: Edit...

Google Cloud Messaging

Sender ID:

API key:

Help < Back **Next >** Finish Cancel



הגדרת סיסמא עבור מכשירים ניידים מבוססי אנדרואיד (ניתן לבצע במועד אחר)

- בחר סיסמא .
- לחץ על הבא (Next).

Server setup wizard

Setting for access to G Data ActionCenter

User name:

Password:

Show password

 If you do not yet have access data for G Data ActionCenter, please register an account at [G Data ActionCenter](#).



הגדרת פרטי כניסה ל ActionCenter (ניתן לבצע
במועד אחר) :

ActionCenter – מאפשר שליטה על מכשירים
ניידים דרך ממשק ניהול קל בדפדפן

יש צורך ברישום באתר [G DATA ActionCenter](#)

• לחץ על סיום(Finish).

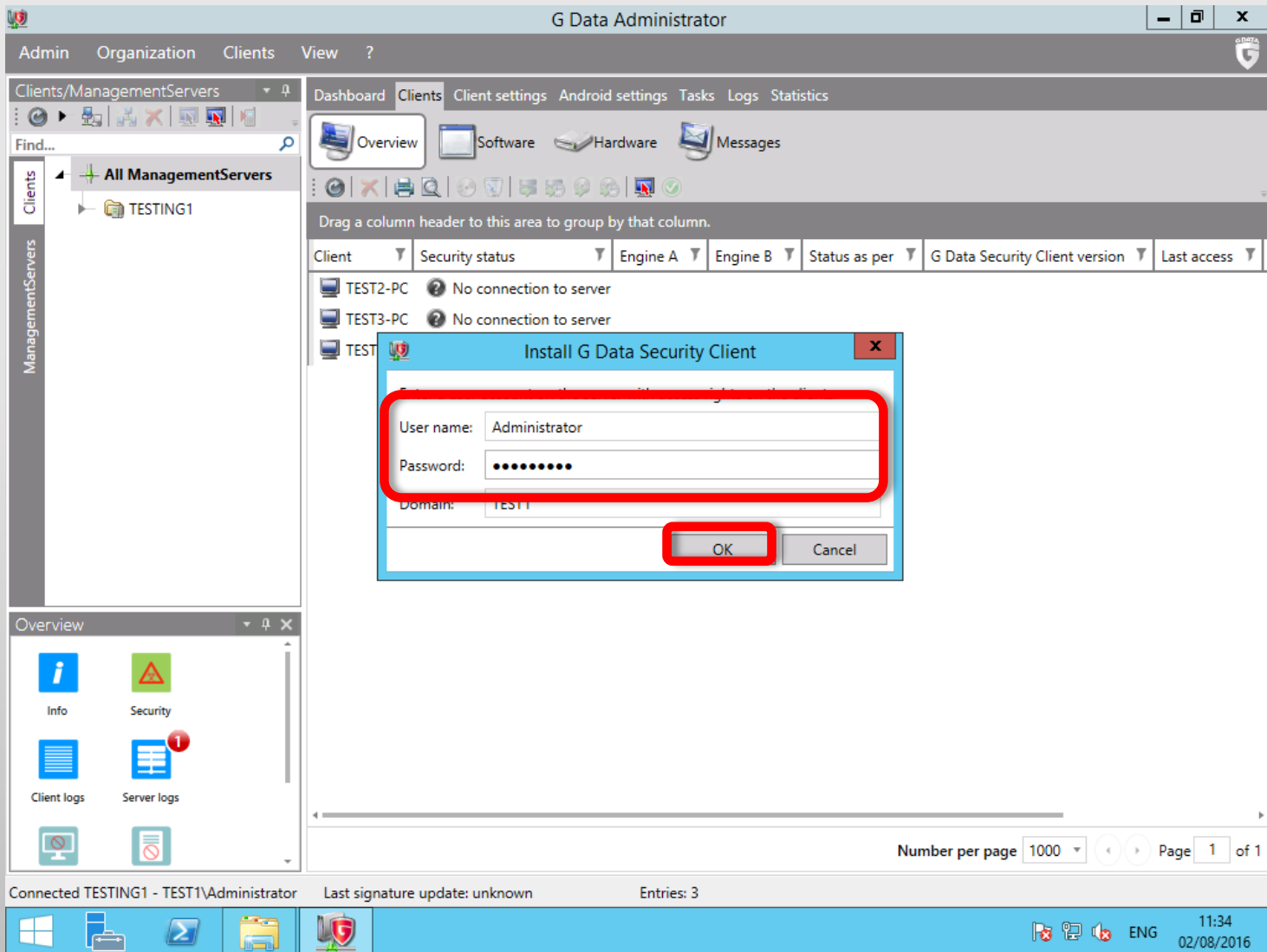

לאחר שסיימנו את אשף ההגדרות הראשוני

יפתח ממשק G DATA Administrator

נקבל חלונית עם בקשה לשם משתמש וסיסמה עבור ההתקנה בתחנות הקצה.

- הקלד שם משתמש (ברמת מנהל) וסיסמה.
- ולחץ על אישור (OK).

The screenshot shows the G Data Administrator application window. The main area displays a table of clients with the following data:

Client	Security status	Engine A	Engine B	Status as per	G Data Security Client version	Last access
TEST2-PC	No connection to server					
TEST3-PC	No connection to server					
TESTING1	No connection to server					

An "Installation settings" dialog box is open in the foreground, showing "Language: English" and "OK" and "Cancel" buttons. The "OK" button is highlighted with a red rectangle.

At the bottom of the application window, the status bar shows: "Connected TESTING1 - TEST1\Administrator", "Last signature update: unknown", and "Entries: 3".

בחירת שפת התקנה :

- השאר על ברירת מחדל אנגלית (English).
- לחץ על אישור (OK).

Client	Server	Type	Status
TEST2-PC	TESTING1	G DATA Security Client	Installation job in progress.
TEST3-PC	TESTING1	G DATA Security Client	Installation job in progress.
TESTING1	TESTING1	G DATA Security Client	The installation completed successfully. To finalize the installation, a reboot is required.

סטטוס התקנה בעמדות הקצה :

במסך זה נראה את מצב הליך ההתקנה בתחנה :

מקרא חיונים :

צהוב - ההתקנה בביצוע.

ירוק - ההתקנה הסתיימה בהצלחה (נקבל הודעה על הצורך באתחול המחשב).

אדום - ההתקנה נכשלה (בדוק את הודעת השגיאה) ופעל לפי ההנחיות הבאות(להכניס לינק לפעולות בסיסיות לפני התקנת Client).

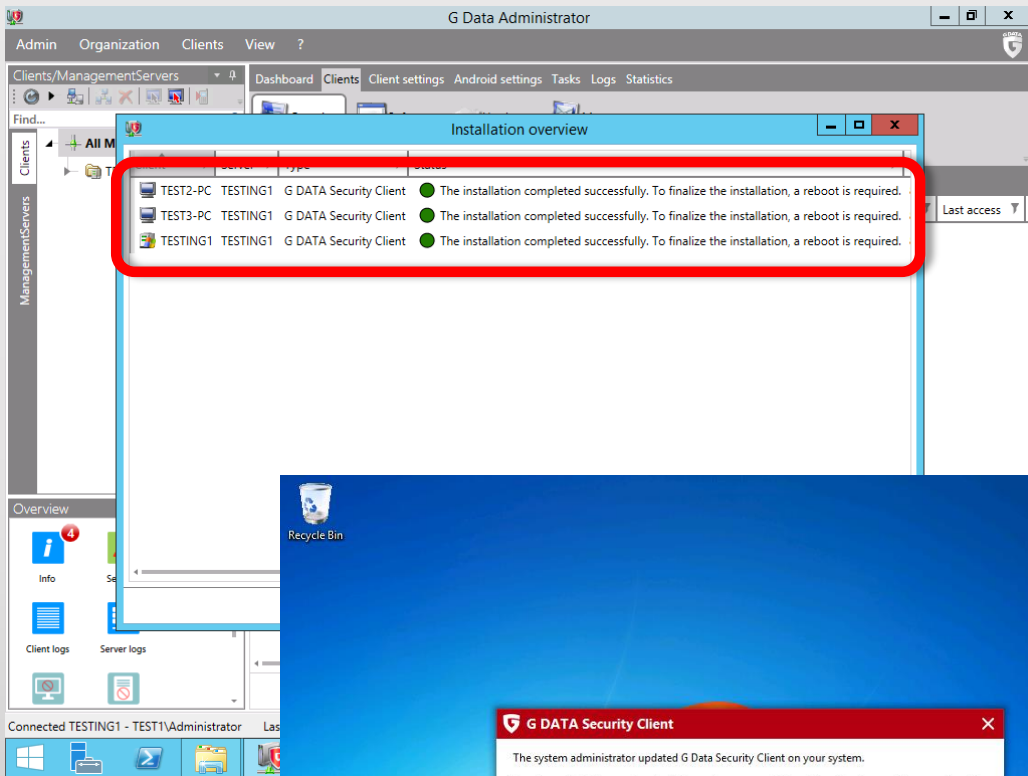

סיום הליך ההתקנה בתחנות הקצה :

בסיום תהליך ההתקנה בתחנות הקצה נקבל חיווי ירוק במסך הסטטוס .

בתחנות הקצה נקבל הודעה על התקנת ה Client ובקשה לבצע אתחול (Restart)

תתחדשו ותיהנו מההגנה הטוב ביותר ברשת .